Il Mattino, 06.07.2002

Ciclo di film e conferenze dedicato allo scienziato

Omaggio a Peter Kolosimo dell'Accademia Europea ad «Explora Science Festival»

«Peter Kolosimo (nella foto lo scienziato bolzanino nel suo studio), l'impossibile e la scienza - le frontiere della divulgazione scientifica». Di particolare significato storico scientifico l'evento culturale che verrà organizzato all'interno della manifestazione «Explora! science festival» organizzato dall'Accademia Europea di Bolzano Eurac, assieme all'Upad dal *28* al 6 ottobre 2002; una 3 giorni dedicati allo scrittore Peter Kolosimo, di fatto il più famoso divulgatore scientifico italiano. Kolosimo, scrittore dì culto degli anni '60 e 70 è stato tradotto in 60 paesi con milioni di lettori in tutto il mondo, tra i suoi best seller i famosi «Non è Terrestre», «11 pianeta sconosciuto», «Odissea Stellare», «Terra senza Tempo». L' «Explora! science festival», dedica un ciclo di film, con 3 conferenze intitolato «Peter Kolosimo, l'impossibile e la scienza - le frontiere della divulgazione scientifica».

Per la prima volta il mondo accademico tributa un omaggio di grande portata a Kolosimo, il quale ricordiamo ha vissuto per molti anni nella città di Bolzano, vincitore del Premio Bancarella 1969. «La Terra», afferma Kolosimo, «è un pianeta che un attimo di irriflessione ci indurrebbe a definire conosciuto fino alla noia... Invece molte risposte sono sugellate da un punto interrogativo più avvincente di un suspense siderale». Il provocatorio ed entusiasmante approccio allo studio della realtà e degli eventi storici che affianca, in modo rivoluzionario, la fantasia intuitiva alla più empirica metodologia scientifica.
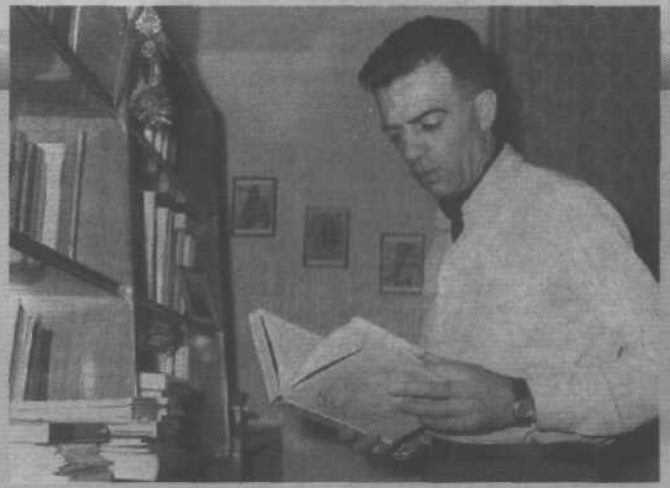
Al Festival interverranno la moglie di Peter Kolosimo, Caterina Kolosimo assieme alla figlia Alessandra. Questo progetto nasce dalla necessità di contestualizzare la divulgazione scientifica come genere letterario, che opera da supporto alla ricerca in campo tecnico e scientifico. Peter Kolosimo, con un taglio di carattere giornalistico è riuscito a ripercorrere le grandi tappe dell'evoluzione scientifica, approfondendo temi o allargandoli. Questo ciclo di film, offre vari spunti di discussione: l'etica nella ricerca scientifica, l' ingegneria genetica, e la capacità di astrarre da dati empirici per poter immaginare eventi futuri o da venire. Kolosimo con la sua produzione culturale ha toccato tutti questi temi, riuscendo sempre a cogliere i significati più profondi del materiale che analizzava, cercando sempre tutte le spiegazioni logiche. Con milioni di lettori in tutto il mondo, Kolosimo ha incarnato lo spirito della divulgazione scientifica, inteso come strumento democratico, per avvicinare la massa a conoscenze complesse. I film proiettati: I ragazzi di via Panisperna di Gianni Amelio, 2001 Odissea nello spazio di Stanley Kubrick, per finire con Cuore di Cane di Alberto Lattuada. I film, per l'occasione, saranno introdotti dallo scrittore Beppe Mora.